

Váš dopis zn.: PM-35525/2024/1222
Ze dne: 24. 7. 2024
Naše značka: SPU 304758/2024/144/MI
Spis. značka: SZ SPU 291924/2024
UID: spuess920ca2a5

Vyřizuje.: Kamila Mlatečková
Tel.: 727 966 765
ID DS: z49per3
E-mail: k.mlateckova@spucr.cz
ID DS: z49per3

Datum: 6. 8. 2024

Povodí Moravy, s.p.
závod Dyje
Husova 760
675 71 Náměšť nad Oslavou
DS: m49t8gw

VYJÁDŘENÍ K ZÁMĚRU STAVBY

Vážení,

požádali jste Státní pozemkový úřad (dále jen „SPÚ“) o souhlas se stavbou: „**Lačnovský p. ř. km 0,000 – 3,260, Moravský Lačnov, oprava koryta**“, jejímž stavebníkem je: **Povodí Moravy, s.p.**, Dřevařská 11, Brno, IČO: 70890013. Jedná se o opravu a pročištění vodního toku Lačnovský potok v Moravském Lačnově. V rámci udržovacích prací dojde pouze k opravě do původního stavu. V této věci Vám sdělujeme následující.

SPÚ, které má na LV 10002 evidované pozemky parc. č. 65/3, 77/2, 148/5, 1837/73, 2304/8 a 2478/4 v katastrálním území Moravský Lačnov, okres Svitavy, k výše uvedené akci **nemá připomínek**. Uvedené pozemky jsou vedeny v katastru nemovitostí jako vodní plochy, se způsobem využití koryto vodního toku přirozené nebo upravené.

SPÚ eviduje u těchto dotčených pozemků žádost Povodí Moravy, s.p., o převod majetku na státní organizace podanou dle zák. č. 219/2000 Sb., o majetku České republiky a jejím vystupování v právních vztazích, zaevidovanou pod č. 1188099 ze dne 5. 2. 2024. Dle informace KPÚ pro Pardubický kraj, oddělení převodu majetku státu, je převod odsouhlasen a v současné době dojde k podpisu smlouvy.

Dle vyjádření SPÚ, oddělení vodohospodářských staveb, v celém k.ú. Moravský Lačnov, tj. ani v zájmovém území plánované akce „Lačnovský p.ř. km 0,000 – 3,260, Moravský Lačnov, oprava koryta“, neevidujeme žádné HOZ ani HZZ v příslušnosti hospodařit SPÚ.

Do VT zřejmě mohou být zaústěna POZ.

S pozdravem

STÁTNÍ POZEMKOVÝ ÚŘAD
Krajský pozemkový úřad pro Pardubický kraj
B. Němcové 231
530 02 Pardubice

Ing. Miroslav Kučera
ředitel Krajského pozemkového úřadu
pro Pardubický kraj

Přílohy: souhlas se stavbou – situace 1
souhlas se stavbou – situace 2
souhlas se stavbou – situace 3

PŘÍLOHA Č.1 - SITUAČNÍ MAPA

LEGENDA:

- OBVOD STAVENIŠTĚ
- NÁVRH
- HRANICE PARCEL
- PŘÍSTUPY
- DOČASNÝ ZÁBOR
- TRVALÝ ZÁBOR
- DOTČENÁ PARCELA

Investor stavby:
Povodí Moravy, s.p., Dřevařská 11, 602 00 Brno

Vlastník pozemku: Státní pozemkový úřad, Husinecká 1024/11a, Žižkov, 13000 Praha 3

Dotčené parcely stavbou: 1837/73; 2478/4; 2304/8; 148/5; 65/3; 77/2
Katastrální území: Moravský Láčnov (760994)

1. Vlastník prohlašuje, že má ve svém vlastnictví výše uvedené pozemky.
2. Vlastník souhlasí s provedením stavebního záměru podle §184a, zákona č. 183/2006 Sb. ve znění pozdějších předpisů dle projektové dokumentace "Lačnovský p., ř. km 0,000 - 3,260, Moravský Láčnov, oprava koryta".
3. Vlastník dále souhlasí se vstupem na výše uvedené pozemky, za účelem přístupu ke stavbě dle rozsahu na situačním výkresu.
4. Vlastník souhlasí s dočasným užitím uvedených pozemků pro účely stavby.

Souhlasíme s realizovaným záměrem dle rozsahu situačního výkresu.

Za podánínek:

Dne 06-08-2024

IČO:
Kontakt:

STÁTNÍ POZEMKOVÝ ÚŘAD
Krajský pozemkový úřad pro Farnobický kraj
B. Němcově 221
530 01 Píseňovice

Podpis

VYPRACOVALA:		ZODP. PROJEKTANT:	
Ing. LUCIE SEIFERTOVÁ		Ing. ALEŠ ZÁRUBA	
INVESTOR: PŮVODI MORAVY, S.P., DŘEVAŘSKÁ 11, 602 00 BRNO			
STAVBA:			
Lačnovský p., ř. km 0,000 - 3,260, Moravský Láčnov, oprava koryta			
PŮVODI MORAVY, S.P.		ČÍSLO PARÉ	
ZÁVOD DYJE, HUSOVA 760, 675 71 NÁMĚŠŤ NAD OSLAVOU T +420 565 382 643, seifertova@pmo.cz		A3	
		FORMÁT	
		STUPEŇ	DSP/DPS
		DATUM	04/2024
		MĚŘÍTKO	1:250
		kótováno v	m
		Č. ZAKÁZKY	-
		Č. VÝKRESU	C.2

PŘÍLOHA Č.2 - SITUAČNÍ MAPA

LV	Parcel
10002	1837/73
10002	2478/4
10002	2304/8
10002	148/5
10002	65/3
10002	77/2

LEGENDA:

- OBVOD STAVENIŠTĚ (Green dashed line)
- NÁVRH (Red solid line)
- HRANICE PARCEL (Blue solid line)
- PŘÍSTUPY (Green solid line)
- DOČASNÝ ZÁBOR (Light green solid line)
- TRVALÝ ZÁBOR (Yellow solid line)
- DOTČENÁ PARCELA (Yellow outline)

The map shows a network of roads and land parcels. A central road is highlighted with a yellow line, indicating a permanent acquisition. Other roads and parcels are outlined in blue. Green dashed lines indicate the boundaries of the construction site. A north arrow is located in the top right corner.

LV	Parcela	Majitel/právo hospodařit	Druh pozemku	Plocha	Dočasný zábor	Trvalý zábor
10002	1837/73	Státní pozemkový úřad, Husinecká 1024/11a, Žižkov, 13000 Praha 3	11	81	0	81
10002	2478/4	Státní pozemkový úřad, Husinecká 1024/11a, Žižkov, 13000 Praha 3	11	10	0	10
10002	2304/8	Státní pozemkový úřad, Husinecká 1024/11a, Žižkov, 13000 Praha 3	11	163	0	163
10002	148/5	Státní pozemkový úřad, Husinecká 1024/11a, Žižkov, 13000 Praha 3	11	65	45	20
10002	65/3	Státní pozemkový úřad, Husinecká 1024/11a, Žižkov, 13000 Praha 3	11	40	0	40
10002	77/2	Státní pozemkový úřad, Husinecká 1024/11a, Žižkov, 13000 Praha 3	11	83	0	83

Kontakt

VÝPRACOVALA:	ZODP. PROJEKTANT:
Ing. LUCIE SEIFERTOVÁ	Ing. ALEŠ ZÁRUBA
INVESTOR: POVODÍ MORAVY, S.P., DŘEVARSKÁ 11, 602 00 BRNO	
STÁVBA:	
Láčnovský p., ř. km 0,000 - 3,260, Moravský Láčnov, oprava koryta	PŘEHLEDNÁ SITUACE

PŘÍLOHA Č.3 - SITUAČNÍ MAPA

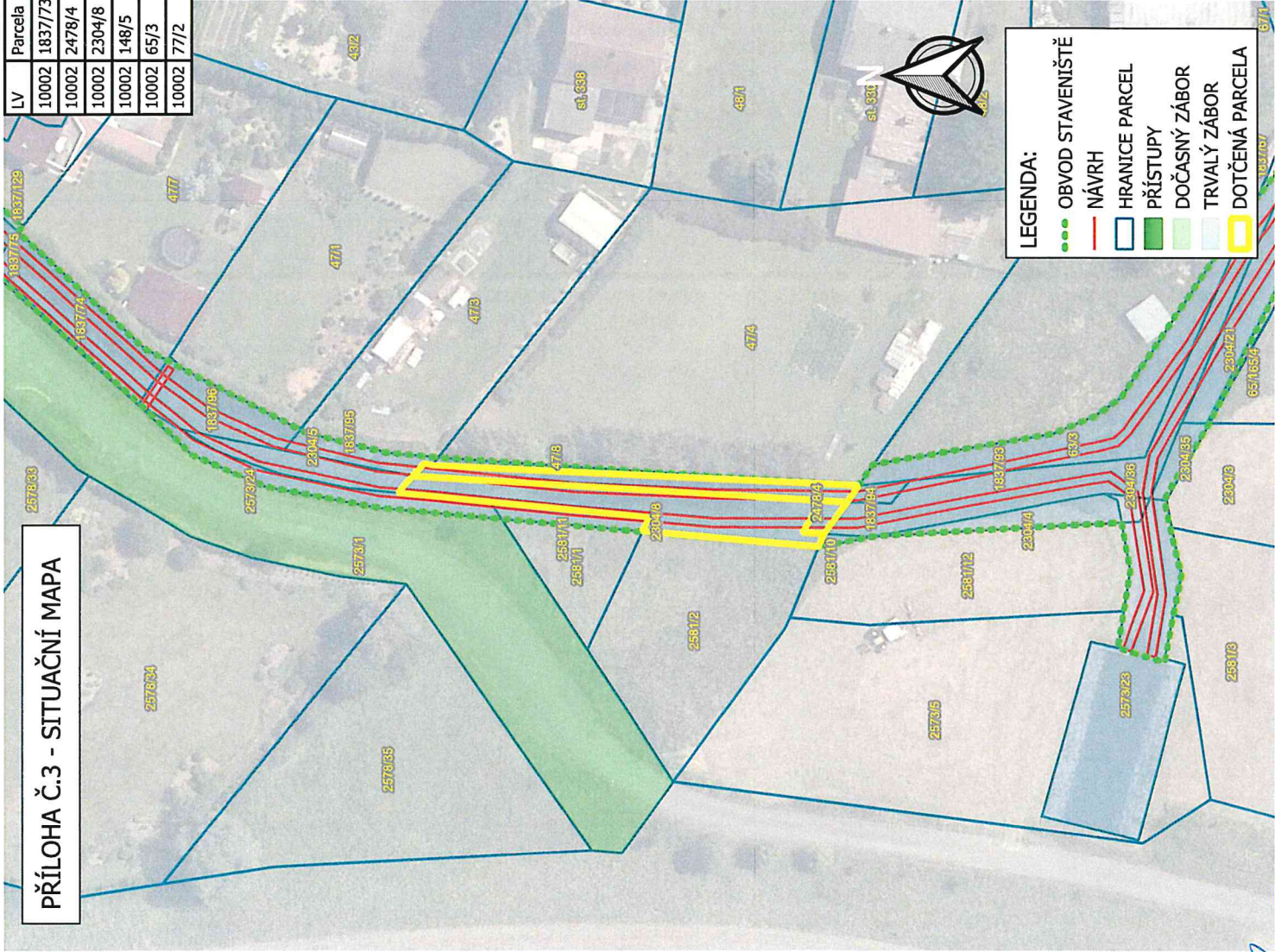

LV	Parcela	Majitel/právo hospodařit	Druh pozemku	Plocha	Dočasný zábor	Trvalý zábor
10002	1837/73	Státní pozemkový úřad, Husinecká 1024/11a, Žižkov, 13000 Praha 3	11	81	0	81
10002	2478/4	Státní pozemkový úřad, Husinecká 1024/11a, Žižkov, 13000 Praha 3	11	10	0	10
10002	2304/8	Státní pozemkový úřad, Husinecká 1024/11a, Žižkov, 13000 Praha 3	11	163	0	163
10002	148/5	Státní pozemkový úřad, Husinecká 1024/11a, Žižkov, 13000 Praha 3	11	65	45	20
10002	65/3	Státní pozemkový úřad, Husinecká 1024/11a, Žižkov, 13000 Praha 3	11	40	0	40
10002	77/2	Státní pozemkový úřad, Husinecká 1024/11a, Žižkov, 13000 Praha 3	11	83	0	83

Investor stavby:

Povodí Moravy, s.p., Dřevařská 11, 602 00 Brno

Vlastník pozemku: Státní pozemkový úřad, Husinecká 1024/11a, Žižkov, 13000 Praha 3

Dotčené parcely stavbou: 1837/73; 2478/4; 2304/8; 148/5; 65/3; 77/2

Katastrální území: Moravský Láčnov (760994)

- Vlastník prohlašuje, že má ve svém vlastnictví výše uvedené pozemky.
- Vlastník souhlasí s provedením stavebního záměru podle §184a, zákona č. 183/2006 Sb. ve znění pozdějších předpisů dle projektové dokumentace "Lačnovský p., ř. km 0,000 - 3,260, Moravský Láčnov, oprava koryta".
- Vlastník dále souhlasí se vstupem na výše uvedené pozemky, za účelem přístupu ke stavbě dle rozsahu na situačním výkresu.
- Vlastník souhlasí s dočasným užitím uvedených pozemků pro účely stavby.

Souhlasíme s realizovaným záměrem dle rozsahu situačního výkresu.

Za podmínek:

Dne 06-08-2024

STÁTNÍ POZEMKOVÝ ÚŘAD
Krajský pozemkový úřad pro Pardubický kraj
B. Němcové 231
530 02 Pardubice

Podpis

IČO:

Kontakt

VYPRACOVALA:	ZODP. PROJEKTANT:	POVODÍ MORAVY, S.P.
Ing. LUCIE SEIFERTOVÁ	Ing. ALEŠ ZÁRUBA	ZÁVOD DYJE, HUSOVA 760, 675 71 NÁMEŠTÍ NAD OSLAVOU T +420 565 382 643, seifertova@pmo.cz
INVESTOR: POVODÍ MORAVY, S.P., DŘEVAŘSKÁ 11, 602 00 BRNO	FORMÁT	ČÍSLO PARÉ
STAVBA:	A3	
Lačnovský p., ř. km 0,000 - 3,260, Moravský Láčnov, oprava koryta	STUPEŇ	DSP/DPS
	DATUM	04/2024
	MĚŘÍTKO	1:250
	kótováno v	m
	Č. ZAKÁZKY	-
PŘEHLEDNÁ SITUACE	Č. VÝKRESU	C.2

PŘÍLOHA Č.1 - SITUAČNÍ MAPA

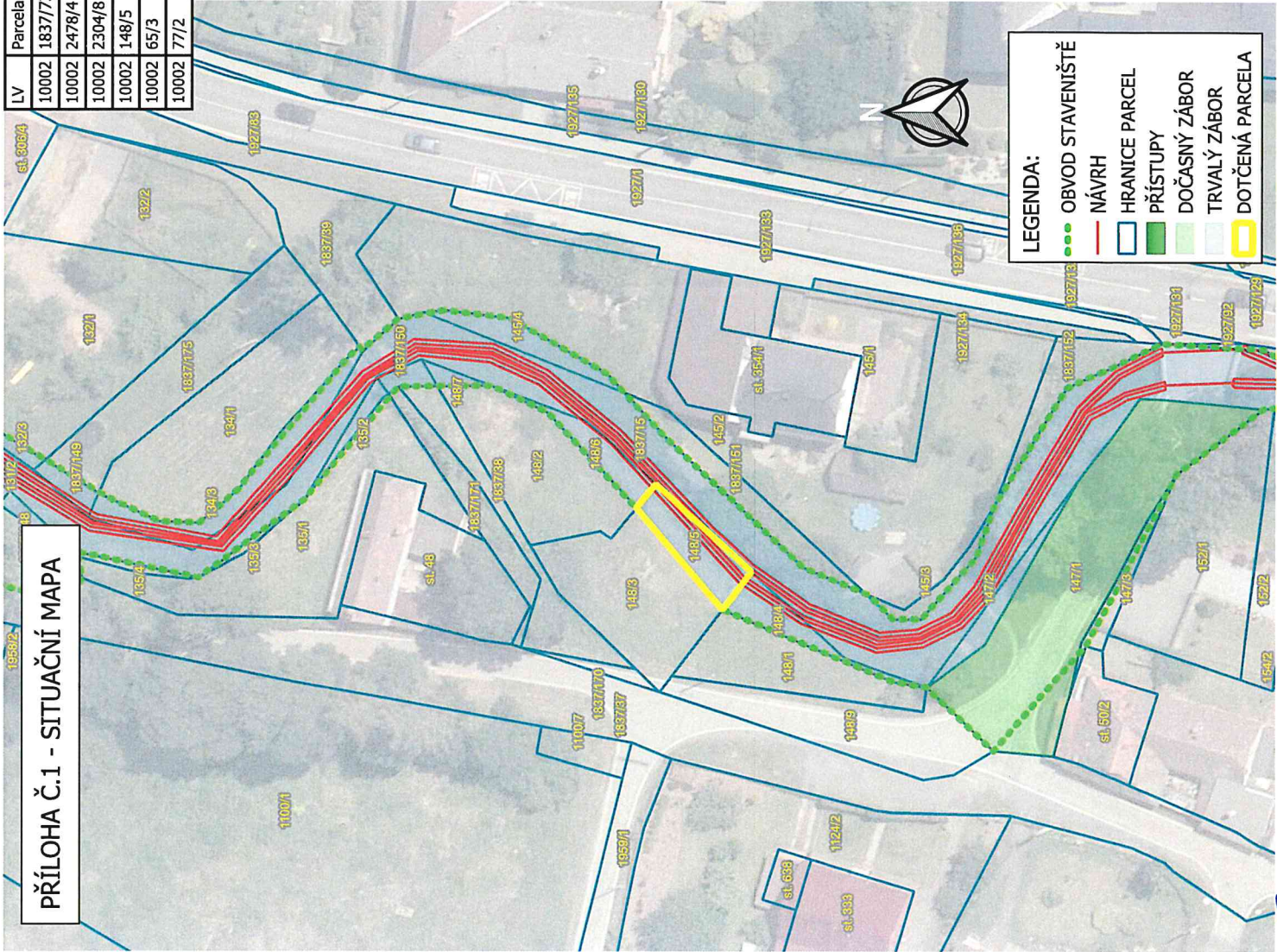

LV	Parcela	Majitel/právo hospodařit	Druh pozemku	Plocha	Dočasný zábor	Trvalý zábor
10002	1837/73	Státní pozemkový úřad, Husinecká 1024/11a, Žižkov, 13000 Praha 3	11	81	0	81
10002	2478/4	Státní pozemkový úřad, Husinecká 1024/11a, Žižkov, 13000 Praha 3	11	10	0	10
10002	2304/8	Státní pozemkový úřad, Husinecká 1024/11a, Žižkov, 13000 Praha 3	11	163	0	163
10002	148/5	Státní pozemkový úřad, Husinecká 1024/11a, Žižkov, 13000 Praha 3	11	65	45	20
10002	65/3	Státní pozemkový úřad, Husinecká 1024/11a, Žižkov, 13000 Praha 3	11	40	0	40
10002	77/2	Státní pozemkový úřad, Husinecká 1024/11a, Žižkov, 13000 Praha 3	11	83	0	83

Investor stavby:

Povodí Moravy, s.p., Dřevařská 11, 602 00 Brno

Vlastník pozemku: Státní pozemkový úřad, Husinecká 1024/11a, Žižkov, 13000 Praha 3

Dotčené parcely stavbou: 1837/73; 2478/4; 2304/8; 148/5; 65/3; 77/2

Katastrální území: Moravský Láčnov (760994)

1. Vlastník prohlašuje, že má ve svém vlastnictví výše uvedené pozemky.
2. Vlastník souhlasí s provedením stavebního záměru podle §184a, zákona č. 183/2006 Sb. ve znění pozdějších předpisů dle projektové dokumentace "Lačnovský p., ř. km 0,000 - 3,260, Moravský Láčnov, oprava koryta".
3. Vlastník dále souhlasí se vstupem na výše uvedené pozemky, za účelem přístupu ke stavbě dle rozsahu na situačním výkresu.
4. Vlastník souhlasí s dočasným užitím uvedených pozemků pro účely stavby.

Souhlasíme s realizovaným záměrem dle rozsahu situačního výkresu.

Za podmínek:

.....

.....

.....

Dne 06-08-2024
STATNÍ POZEMKOVÝ ÚŘAD
Krajský pozemkový úřad pro Pardubický kraj
B. Němcové 231
530 02 Pardubice

Podpis

IČO:

Kontakt

VYPRACOVALA:	ZODP. PROJEKTANT:	POVODÍ MORAVY, S.P.
Ing. LUCIE SEIFERTOVÁ	Ing. ALEŠ ZÁRUBA	ZÁVOD DYJE, HUSOVÁ 760,
		675 71 NÁMEŠŤ NAD OSLAVOU
		T +420 565 382 643,
INVESTOR: POVODÍ MORAVY, S.P., DŘEVAŘSKÁ 11, 602 00 BRNO		seifertova@pmo.cz
STAVBA:	FORMÁT	ČÍSLO PARÉ
Lačnovský p., ř. km 0,000 - 3,260,	A3	DSP/DPS
Moravský Láčnov, oprava koryta	STUPEŇ	04/2024
	DATUM	MĚŘÍTKO
	kótováno v	m
	Č. ZAKÁZKY	-
PŘEHLEDNÁ SITUACE	Č. VÝKRESU	C.2

PŘÍLOHA Č.2 - SITUAČNÍ MAPA

LEGENDA:

- OBVOD STAVENIŠTĚ (Green dashed line)
- NÁVRH (Red solid line)
- HRANICE PARCEL (Blue solid line)
- PŘÍSTUPY (Green solid line)
- DOČASNÝ ZÁBOR (Light green solid line)
- TRVALÝ ZÁBOR (Yellow solid line)
- DOTČENÁ PARCELA (Yellow outline)

The map shows a proposed road layout (red lines) and the surrounding area. The legend defines the symbols used. The map includes parcel boundaries, the proposed road alignment, and the surrounding area. A north arrow is also present.

Příloha č. 2 - Situační mapa

LEGENDA:

- OBVOD STAVENIŠTĚ
- NÁVRH
- HRANICE PARCEL
- PŘÍSTUPY
- DOČASNÝ ZÁBOR
- TRVALÝ ZÁBOR
- DOTČENÁ PARCELA

Parcela	Parcela
10002 1837/73	10002 1837/73
10002 2478/4	10002 2478/4
10002 2304/8	10002 2304/8
10002 148/5	10002 148/5
10002 65/3	10002 65/3
10002 77/2	10002 77/2

Povodí Moravy, s.p., Dřevařská 11, 602 00 Brno

Vlastník pozemku: Státní pozemkový úřad, Husinecká 1024/11a, Žižkov, 13000 Praha 3

Katastrální území: Moravský Láčnov (760994)

1. Vlastník prohlašuje, že má ve svém vlastnictví výše uvedené pozemky.
2. Vlastník souhlasí s provedením stavebního záměru podle §184a, zákona č. 183/2006 Sb. ve znění pozdějších předpisů dle projektové dokumentace "Lačnovský p., ř. km 0,000 - 3,260, Moravský Láčnov, oprava koryta".
3. Vlastník dále souhlasí se vstupem na výše uvedené pozemky, za účelem přístupu ke stavbě dle rozsahu na situačním výkresu.
4. Vlastník souhlasí s dočasným užitím uvedených pozemků pro účely stavby.

Souhlasíme s realizovaným záměrem dle rozsahu situačního výkresu.

Za podmínek:

06-08-2024

Krajský pozemkový úřad pro Pardubický kraj

B. Němcové 231

530 02 Pardubice

Podpis

IČO:

Kontakt

VYPRACOVALA:	ZODP. PROJEKTANT:	<p>POVODÍ MORAVY, S.P. ZÁVOD DYJE, HUSOVÁ 760, 675 71 NÁMĚST NAD OSLAVOU T +420 565 382 643, seifertova@pmo.cz</p> 																					
Ing. LUCIE SEIFERTOVÁ	Ing. ALEŠ ZÁRUBA																						
INVESTOR: POVODÍ MORAVY, S.P., DŘEVARSKÁ 11, 602 00 BRNO																							
STAVBA:		<p>Lačnovský p., ř. km 0,000 - 3,260, Moravský Lačnov, oprava koryta</p>																					
PŘEHLEDNÁ SITUACE		<table border="1"> <tr> <td>FORMÁT</td> <td>A3</td> <td>ČÍSLO PARÉ</td> </tr> <tr> <td>STUPEŇ</td> <td>DSP/DPS</td> <td></td> </tr> <tr> <td>DATUM</td> <td>04/2024</td> <td></td> </tr> <tr> <td>MĚŘÍTKO</td> <td>1:250</td> <td></td> </tr> <tr> <td>kótováno v</td> <td>m</td> <td></td> </tr> <tr> <td>Č. ZAKÁZKY</td> <td>-</td> <td></td> </tr> <tr> <td>Č. VÝKRESU</td> <td>C.2</td> <td></td> </tr> </table>	FORMÁT	A3	ČÍSLO PARÉ	STUPEŇ	DSP/DPS		DATUM	04/2024		MĚŘÍTKO	1:250		kótováno v	m		Č. ZAKÁZKY	-		Č. VÝKRESU	C.2	
FORMÁT	A3	ČÍSLO PARÉ																					
STUPEŇ	DSP/DPS																						
DATUM	04/2024																						
MĚŘÍTKO	1:250																						
kótováno v	m																						
Č. ZAKÁZKY	-																						
Č. VÝKRESU	C.2																						

LV	Parcela	Majitel/právo hospodařit	Druh pozemku	Plocha	Dočasný zábor	Trvalý zábor
10002	1837/73	Státní pozemkový úřad, Husinecká 1024/11a, Žižkov, 13000 Praha 3	11	81	0	81
10002	2478/4	Státní pozemkový úřad, Husinecká 1024/11a, Žižkov, 13000 Praha 3	11	10	0	10
10002	2304/8	Státní pozemkový úřad, Husinecká 1024/11a, Žižkov, 13000 Praha 3	11	163	0	163
10002	148/5	Státní pozemkový úřad, Husinecká 1024/11a, Žižkov, 13000 Praha 3	11	65	45	20
10002	65/3	Státní pozemkový úřad, Husinecká 1024/11a, Žižkov, 13000 Praha 3	11	40	0	40
10002	77/2	Státní pozemkový úřad, Husinecká 1024/11a, Žižkov, 13000 Praha 3	11	83	0	83

Investor stavby:

Povodí Moravy, s.p., Dřevařská 11, 602 00 Brno

Vlastník pozemku: Státní pozemkový úřad, Husinecká 1024/11a, Žižkov 13000 Praha 3

Dotčené parcely stavbou: 1837/73; 2478/4; 2304/8; 148/5; 65/3; 77/2

Katastrální území: Moravský Láčnov (760994)

1. Vlastník prohlašuje, že má ve svém vlastnictví výše uvedené pozemky.
2. Vlastník souhlasí s provedením stavebního záměru podle §184a, zákona č. 183/2006 Sb. ve znění pozdějších předpisů dle projektové dokumentace "Lačnovský p., t. km 0,000 - 3,260, Moravský Láčnov, oprava koryta".
3. Vlastník dále souhlasí se vstupem na výše uvedené pozemky, za účelem přístupu ke stavbě dle rozsahu na situačním výkresu.
4. Vlastník souhlasí s dočasným užitím uvedených pozemků pro účely stavby.

Souhlasíme s realizovaným záměrem dle rozsahu situačního výkresu.

Za podmínek:

7207-80-90.....

Dne 0 0 00 2024
Krajský pozemkový úřad pro Pardubický kraj

B. Němcové 231

530 02 Pardubice

Podpis

İçerik:

Kontakt

VYPRACOVALA: ZODP. PROJEKTANT:		Lačnovský p., ř. km 0,000 - 3,260, Moravský Láčnov, oprava koryta	PŘEHLEDNÁ SITUACE
Ing. LUCIE SEIFERTOVÁ Ing. ALEŠ ZÁRUBA			
INVESTOR: POVODÍ MORAVY, S.P., DŘEVARSKÁ 11, 602 00 BRNO			
STAVBA:		ČÍSLO PARÉ	C.2